Sofosbuvir and Velpatasvir

製定日期：102年9月11日
修定日期：109年7月1日(第4版)

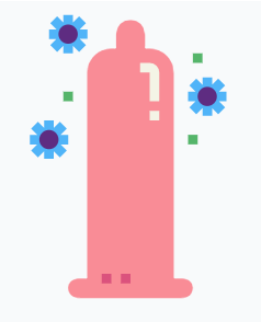

一. 此藥有哪些作用?

1. 此藥用於治療 C 型肝炎感染。
2. 此藥可能可與ribavirin併用，請和醫師諮詢可能存在的風險和副作用。

二. 使用此藥必須注意哪些事項?

1. 目前尚未得知此藥是否能夠預防如肝炎等經由血液或性愛傳播之疾病的傳播。請勿在未使用保險套的情形下進行任何形式的性愛。請勿共用針頭或其他如牙刷或刮鬍刀等物品。
2. 曾經發生 amiodarone與 sofosbuvir 和某些其他 C 型肝炎用藥併用後，出現心動過緩需要使用心律調節器。心動過緩可能在開始進行 C 型肝炎治療後 2 週內發生。如果出現心動過緩的徵候 (例如胸痛)、意識惑亂、頭昏、昏倒或快要昏倒、記憶問題、呼吸短促、疲倦易累或虛弱，應立即聯絡醫師。
3. 若您已懷孕、計畫懷孕或進行母乳餵養，請告知醫師。您需與醫師商討使用此藥可能給您和嬰兒帶來的益處與風險。

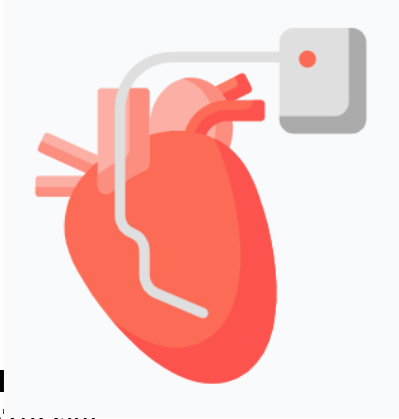

Last Reviewed
2020-03-03 UpToDate

T-C-0210-ED-454-04

Sofosbuvir and Velpatasvir

製定日期：102年9月11日
修定日期：109年7月1日(第4版)

三. 副作用為何？

1. 可能包括：感覺疲倦或虛弱、頭痛、噁心、腹瀉、入睡困難。
2. 這些並未涵蓋所有可能發生的副作用。

四. 如果我忘記（錯過）一次用藥，該怎麼辦？

1. 儘早把忘記用的藥用了。
2. 如已接近下一次用藥時間，則跳過錯過的那次用藥量，隨後回到正常用藥時間。
3. 同一天請勿服用超過 1 份，除非醫師指示。

五. 我應該如何儲存此藥？

1. 放在原始容器內室溫下儲存。
2. 儲存在乾燥處。不要儲存在浴室。
3. 將所有藥物放在一個安全位置。將所有藥物放在兒童和寵物都無法觸及的地方。

Last Reviewed Date
2020-03-03 UpToDate

T-C-0210-ED-454-04

天成醫療體系 中壢天晟醫院 楊梅天成醫院 關心您